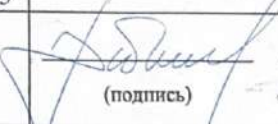

| Ходатайство об установлении публичного сервитута | |
|---|--|
| 1 | Администрация Арзгирского муниципального округа Ставропольского края <small>(наименование органа, принимающего решение об установлении публичного сервитута)</small> |
| 2 | Сведения о лице, представившем ходатайство об установлении публичного сервитута (далее – заявитель): |
| 2.1 | Полное наименование Публичное акционерное общество «Россети Юг» |
| 2.2 | Сокращенное наименование (при наличии) ПАО «Россети Юг» |
| 2.3 | Организационно-правовая форма Публичное акционерное общество |
| 2.4 | Почтовый адрес (индекс, субъект Российской Федерации, населенный пункт, улица, дом) 344002, Россия, г. Ростов-на-Дону, ул. Большая Садовая, 49 |
| 2.5 | Адрес электронной почты ooo.center2020@gmail.com |
| 2.6 | ОГРН 1076164009096 |
| 2.7 | ИНН 6164266561 |
| 3 | Сведения о представителе заявителя: |
| 3.1 | Фамилия Дабжаев |
| 3.1 | Имя Арсланг |
| 3.1 | Отчество (при наличии) Петрович |
| 3.2 | Адрес электронной почты (при наличии) ooo.center2020@gmail.com |
| 3.3 | Телефон 8-988-684-33-33 |
| 3.4 | Наименование и реквизиты документа, подтверждающего полномочия представителя заявителя Доверенность от 02.03.2023г. 08 АА №0382744, удостоверена нотариусом Г.Ц. Бадмаевой |
| 4 | Прошу установить публичный сервитут в отношении земель и (или) земельного(ых) участка(ов) в целях (указываются цели, предусмотренные статьей 39.37 Земельного кодекса Российской Федерации или статьей 3.6 Федерального закона от 25 декабря 2001 г. № 137-ФЗ «О введении в действие Земельного кодекса Российской Федерации»): размещения объектов электросетевого хозяйства, их неотъемлемых технологических частей (далее также - инженерные сооружения) размещение объектов – воздушная линия (ВЛ) 110кВ между ПС 110/35/10 КВ «Арзгир» и ПС 110/10«Южная» |
| 5 | Испрашиваемый срок публичного сервитута 49 лет |
| 6 | Срок, в течение которого использование земельного участка (его части) и (или) расположенного на нем объекта недвижимости в соответствии с их разрешенным использованием будет в соответствии с подпунктом 4 пункта 1 статьи 39.41 Земельного кодекса Российской Федерации невозможно или существенно затруднено в связи с осуществлением деятельности, для обеспечения которой устанавливается публичный сервитут (при возникновении таких обстоятельств) Не требуется к заполнению |
| 7 | Обоснование необходимости установления публичного сервитута Объект электросетевого хозяйства существует на местности, право которого зарегистрировано, что подтверждается свидетельством о государственной регистрации права от 23.10.2008г. |

| | | |
|----|---|---|
| | <p>В соответствии с пунктом 6 статьи 39.41 Земельного кодекса Российской Федерации границы публичного сервитута для размещения объектов электросетевого хозяйства (пп. 1, 3 и 4 статьи 39.37 Земельного кодекса) определяются в соответствии с установленной документацией по планировке территории границами зон планируемого размещения объектов, а в случае, если для размещения инженерных сооружений разработка документации по планировке территории не требуется, в пределах, не превышающих размеров соответствующих охранных зон. В соответствии с п. 5 ч. 3 ст. 11.3 Земельного кодекса РФ разработка документации по планировке территории требуется для строительства, реконструкции линейных объектов федерального, регионального или местного значения. Ширина охранной зоны объекта электросетевого хозяйства определена в соответствии с Постановлением Правительства РФ от 24 февраля 2009 г. №160 «О порядке установления охранных зон объектов электросетевого хозяйства и особых условий использования земельных участков, расположенных в границах таких зон». В связи с этим целесообразно установить границы публичного сервитута по границам охранных зон, поскольку для установления публичного сервитута в целях размещения существующего линейного объекта представление документации по планировке территории не требуется.</p> | |
| 8 | <p>Сведения о правообладателе инженерного сооружения, которое переносится в связи с изъятием земельного участка для государственных или муниципальных нужд, в случае, если заявитель не является собственником указанного инженерного сооружения (в данном случае указываются сведения в объеме, предусмотренном строкой 2 настоящей формы) (заполняется в случае, если ходатайство об установлении публичного сервитута подается с целью установления публичного сервитута в целях реконструкции инженерного сооружения, которое переносится в связи с изъятием такого земельного участка для государственных или муниципальных нужд)</p> | |
| 9 | <p>Кадастровые номера земельных участков (при их наличии), в отношении которых подано ходатайство об установлении публичного сервитута, адреса или иное описание местоположения таких земельных участков</p> | <p>Согласно Приложению № 1 к настоящему ходатайству</p> |
| 10 | <p>Право, на котором инженерное сооружение принадлежит заявителю (если подано ходатайство об установлении публичного сервитута в целях реконструкции или эксплуатации инженерного сооружения)</p> | |
| 11 | <p>Сведения о способах представления результатов рассмотрения ходатайства:</p> | |
| | <p>в виде электронного документа, который направляется уполномоченным органом заявителю посредством электронной почты</p> | <p>да _____</p> <p>(да/нет)</p> |
| 12 | <p>Документы, прилагаемые к ходатайству:</p> | |
| | <p>Приложение №1.Перечень кадастровых номеров земельных участков, в отношении которых испрашивается публичный сервитут;</p> <p>1. Графическое описание местоположения границ публичного сервитута и перечень координат характерных точек этих границ в системе координат, установленной для ведения Единого государственного реестра недвижимости:</p> <p>1.1. Схема расположения границ публичного сервитута в виде файла в формате PDF в полноцветном режиме с разрешением не менее 300 dpi в масштабе, обеспечивающем читаемость местоположения характерных точек;</p> | <p>да _____</p> <p>(да/нет)</p> |

| | | |
|----|--|---------------------------------------|
| | <p>1.2. Описание местоположения границ публичного сервитута, содержащего координаты характерных точек границ публичного сервитута, в виде файла в формате XML, созданного с использованием XML-схем, обеспечивающих считывание и контроль представленных данных;</p> <p>2. Свидетельство о государственной регистрации права от 23.10.2008г. 08 РК №048676 – 1 экз., копия</p> <p>3. Доверенность от 02.03.2023г №08 АА №0382744</p> | |
| 13 | <p>Подтверждаю согласие на обработку персональных данных (сбор, систематизацию, накопление, хранение, уточнение (обновление, изменение), использование, распространение (в том числе передачу), обезличивание, блокирование, уничтожение персональных данных, а также иных действий, необходимых для обработки персональных данных в соответствии с законодательством Российской Федерации), в том числе в автоматизированном режиме</p> | |
| 14 | <p>Подтверждаю, что сведения, указанные в настоящем ходатайстве, на дату представления ходатайства достоверны; документы (копии документов) и содержащиеся в них сведения соответствуют требованиям, установленным статьей 39.41 Земельного кодекса Российской Федерации</p> | |
| 15 | <p>Подпись:</p> <p> (подпись)</p> <p>А.П. Дабжаев (инициалы, фамилия)</p> | <p>Дата:</p> <p>« 02 » 05 2023 г.</p> |

Перечень кадастровых номеров земельных участков, в отношении которых испрашивается публичный сервитут

| № п/п | Кадастровый номер земельного участка: | ЕЗП: | Адрес (местоположение): |
|-------|---------------------------------------|----------------|---|
| 1 | 26:10:060102:35 | | Ставропольский край, Арзгирский район, участок находится примерно в 9,8 км по направлению на северо-восток от ориентира п. Чограйский |
| 2 | 26:10:060102:22 | 26:10:000000:5 | Ставропольский край, р-н Арзгирский |
| 3 | 26:10:060105:66 | | Ставропольский край, р-н Арзгирский |
| 4 | 26:10:060105:93 | 26:10:000000:5 | Ставропольский край, р-н Арзгирский |
| 5 | 26:10:060105:92 | 26:10:000000:5 | Ставропольский край, р-н Арзгирский |
| 6 | 26:10:060105:91 | 26:10:000000:5 | Ставропольский край, р-н Арзгирский |
| 7 | 26:10:060105:53 | | Ставропольский край, р-н Арзгирский |
| 8 | 26:10:060105:90 | 26:10:000000:5 | Ставропольский край, р-н Арзгирский |
| 9 | 26:10:060105:89 | 26:10:000000:5 | Ставропольский край, р-н Арзгирский |
| 10 | 26:10:060105:1 | | Ставропольский край, р-н Арзгирский |
| 11 | 26:10:060105:88 | 26:10:000000:5 | Ставропольский край, р-н Арзгирский |
| 12 | 26:10:060105:87 | 26:10:000000:5 | Ставропольский край, р-н Арзгирский |
| 13 | 26:10:060105:86 | 26:10:000000:5 | Ставропольский край, р-н Арзгирский |
| 14 | 26:10:060105:85 | 26:10:000000:5 | Ставропольский край, р-н Арзгирский |
| 15 | 26:10:060105:84 | 26:10:000000:5 | Ставропольский край, р-н Арзгирский |
| 16 | 26:10:060105:83 | 26:10:000000:5 | Ставропольский край, р-н Арзгирский |
| 17 | 26:10:060105:82 | 26:10:000000:5 | Ставропольский край, р-н Арзгирский |
| 18 | 26:10:060105:81 | 26:10:000000:5 | Ставропольский край, р-н Арзгирский |
| 19 | 26:10:060105:80 | | Ставропольский край, р-н |

| | | | |
|----|------------------|------------------|---|
| | | 26:10:000000:5 | Арзгирский |
| 20 | 26:10:060105:79 | 26:10:000000:5 | Ставропольский край, р-н Арзгирский |
| 21 | 26:10:060105:78 | 26:10:000000:5 | Ставропольский край, р-н Арзгирский |
| 22 | 26:10:060105:77 | 26:10:000000:5 | Ставропольский край, р-н Арзгирский |
| 23 | 26:10:060105:76 | 26:10:000000:5 | Ставропольский край, р-н Арзгирский |
| 24 | 26:10:060105:52 | | Ставропольский край, р-н Арзгирский |
| 25 | 26:10:060105:75 | 26:10:000000:5 | Ставропольский край, р-н Арзгирский |
| 26 | 26:10:060105:74 | 26:10:000000:5 | Ставропольский край, р-н Арзгирский |
| 27 | 26:10:060105:73 | 26:10:000000:5 | Ставропольский край, р-н Арзгирский |
| 28 | 26:10:060105:72 | 26:10:000000:5 | Ставропольский край, р-н Арзгирский |
| 29 | 26:10:060105:71 | 26:10:000000:5 | Ставропольский край, р-н Арзгирский |
| 30 | 26:10:060105:70 | 26:10:000000:5 | Ставропольский край, р-н Арзгирский |
| 31 | 26:10:060105:69 | 26:10:000000:5 | Ставропольский край, р-н Арзгирский |
| 32 | 26:10:060105:68 | 26:10:000000:5 | Ставропольский край, р-н Арзгирский |
| 33 | 26:10:060105:67 | | Ставропольский край, Арзгирский район, участок находится примерно в 4,6 км по направлению на северо-восток от п. Чограйский |
| 34 | 26:10:060105:59 | 26:10:000000:189 | Ставропольский край, р-н Арзгирский |
| 35 | 26:10:060104:78 | 26:10:000000:189 | Ставропольский край, р-н Арзгирский |
| 36 | 26:10:060104:116 | 26:10:000000:5 | Ставропольский край, р-н Арзгирский |
| 37 | 26:10:060104:115 | 26:10:000000:5 | Ставропольский край, р-н Арзгирский |
| 38 | 26:10:060104:114 | 26:10:000000:5 | Ставропольский край, р-н Арзгирский |
| 39 | 26:10:060104:113 | 26:10:000000:5 | Ставропольский край, р-н Арзгирский |
| 40 | 26:10:060104:112 | 26:10:000000:5 | Ставропольский край, р-н Арзгирский |
| 41 | 26:10:060104:111 | 26:10:000000:5 | Ставропольский край, р-н Арзгирский |
| 42 | 26:10:060104:110 | | Ставропольский край, р-н |

| | | | |
|----|-------------------|----------------|--|
| | | 26:10:000000:5 | Арзгирский |
| 43 | 26:10:060104:109 | 26:10:000000:5 | Ставропольский край, р-н Арзгирский |
| 44 | 26:10:060104:108 | 26:10:000000:5 | Ставропольский край, р-н Арзгирский |
| 45 | 26:10:060104:107 | 26:10:000000:5 | Ставропольский край, р-н Арзгирский |
| 46 | 26:10:060104:106 | 26:10:000000:5 | Ставропольский край, р-н Арзгирский |
| 47 | 26:10:060104:105 | 26:10:000000:5 | Ставропольский край, р-н Арзгирский |
| 48 | 26:10:060104:104 | 26:10:000000:5 | Ставропольский край, р-н Арзгирский |
| 49 | 26:10:060104:103 | 26:10:000000:5 | Ставропольский край, р-н Арзгирский |
| 50 | 26:10:060104:102 | 26:10:000000:5 | Ставропольский край, р-н Арзгирский |
| 51 | 26:10:060104:101 | 26:10:000000:5 | Ставропольский край, р-н Арзгирский |
| 52 | 26:10:060104:100 | 26:10:000000:5 | Ставропольский край, р-н Арзгирский |
| 53 | 26:10:000000:2065 | | установлено относительно ориентира, расположенного за пределами участка. Ориентир п.Чограйский. участок находится примерно в 3100м от ориентира по направлению на юго-запад, Ставропольский край, Арзгирский район |
| 54 | 26:10:000000:2066 | | установлено относительно ориентира, расположенного за пределами участка. Ориентир п.Чограйский. участок находится примерно в 3100м от ориентира по направлению на юго-запад, Ставропольский край, Арзгирский район |
| 55 | 26:10:000000:2139 | | Российская Федерация, Ставропольский край, Арзгирский район, в границах муниципального образования Чограйского сельсовета, в кадастровых кварталах: 26:10:060104; 26:10:060201 |
| 56 | 26:10:000000:2136 | | Российская Федерация, Ставропольский край, Арзгирский район, в границах муниципального образования Чограйского сельсовета, в кадастровых кварталах 26:10:060104; 26:10:060202 и 26:10:060201 |

| | | | |
|----|------------------|-----------------|--|
| 57 | 26:10:060104:99 | 26:10:000000:5 | Ставропольский край, р-н Арзгирский |
| 58 | 26:10:060104:98 | 26:10:000000:5 | Ставропольский край, р-н Арзгирский |
| 59 | 26:10:060104:97 | 26:10:000000:5 | Ставропольский край, р-н Арзгирский |
| 60 | 26:10:060104:96 | 26:10:000000:5 | Ставропольский край, р-н Арзгирский |
| 61 | 26:10:060104:95 | 26:10:000000:5 | Ставропольский край, р-н Арзгирский |
| 62 | 26:10:060104:94 | 26:10:000000:5 | Ставропольский край, р-н Арзгирский |
| 63 | 26:10:060104:93 | 26:10:000000:5 | Ставропольский край, р-н Арзгирский |
| 64 | 26:10:060104:92 | 26:10:000000:5 | Ставропольский край, р-н Арзгирский |
| 65 | 26:10:060104:118 | | Ставропольский край, р-н Арзгирский |
| 66 | 26:10:060104:1 | 26:10:000000:20 | Ставропольский край, р-н Арзгирский |
| 67 | 26:10:060104:2 | | край Ставропольский, р-н Арзгирский |
| 68 | 26:10:060104:91 | 26:10:000000:5 | Ставропольский край, р-н Арзгирский |
| 69 | 26:10:060104:90 | 26:10:000000:5 | Ставропольский край, р-н Арзгирский |
| 70 | 26:10:060104:89 | 26:10:000000:5 | Ставропольский край, р-н Арзгирский |
| 71 | 26:10:060104:88 | 26:10:000000:5 | Ставропольский край, р-н Арзгирский |
| 72 | 26:10:060104:87 | 26:10:000000:5 | Ставропольский край, р-н Арзгирский |
| 73 | 26:10:060104:86 | 26:10:000000:5 | Ставропольский край, р-н Арзгирский |
| 74 | 26:10:060104:85 | 26:10:000000:5 | Ставропольский край, р-н Арзгирский |
| 75 | 26:10:060104:84 | 26:10:000000:5 | Ставропольский край, р-н Арзгирский |
| 76 | 26:10:060104:83 | 26:10:000000:5 | Ставропольский край, р-н Арзгирский |
| 77 | 26:10:060104:82 | 26:10:000000:5 | Ставропольский край, р-н Арзгирский |
| 78 | 26:10:060104:81 | 26:10:000000:5 | Ставропольский край, р-н Арзгирский |
| 79 | 26:10:050203:22 | 26:10:000000:5 | Ставропольский край, р-н Арзгирский |
| 80 | 26:10:050203:9 | | Ставропольский край, р-н Арзгирский |
| 81 | 26:10:050203:21 | 26:10:000000:5 | Ставропольский край, р-н Арзгирский |

| | | | |
|-----|-------------------|----------------|---|
| 82 | 26:10:050203:8 | | Ставропольский край, р-н Арзgirский |
| 83 | 26:10:050203:20 | 26:10:000000:5 | Ставропольский край, р-н Арзgirский |
| 84 | 26:10:050203:19 | 26:10:000000:5 | Ставропольский край, р-н Арзgirский |
| 85 | 26:10:050203:18 | 26:10:000000:5 | Ставропольский край, р-н Арзgirский |
| 86 | 26:10:050203:17 | 26:10:000000:5 | Ставропольский край, р-н Арзgirский |
| 87 | 26:10:050203:16 | 26:10:000000:5 | Ставропольский край, р-н Арзgirский |
| 88 | 26:10:050203:15 | 26:10:000000:5 | Ставропольский край, р-н Арзgirский |
| 89 | 26:10:050203:14 | 26:10:000000:5 | Ставропольский край, р-н Арзgirский |
| 90 | 26:10:000000:2183 | | Российская Федерация, Ставропольский край, р-н Арзgirский, в границах муниципального образования Арзgirского сельсовета |
| 91 | 26:10:000000:2138 | | Российская Федерация, Ставропольский край, р-н Арзgirский, в границах муниципального образования Арзgirского сельсовета |
| 92 | 26:10:050203:13 | 26:10:000000:5 | Ставропольский край, р-н Арзgirский |
| 93 | 26:10:050203:12 | 26:10:000000:5 | Ставропольский край, р-н Арзgirский |
| 94 | 26:10:050203:11 | 26:10:000000:5 | Ставропольский край, р-н Арзgirский |
| 95 | 26:10:050203:10 | 26:10:000000:5 | Ставропольский край, р-н Арзgirский |
| 96 | 26:10:050205:19 | 26:10:000000:5 | Ставропольский край, р-н Арзgirский |
| 97 | 26:10:050205:18 | 26:10:000000:5 | Ставропольский край, р-н Арзgirский |
| 98 | 26:10:050205:17 | 26:10:000000:5 | Ставропольский край, р-н Арзgirский |
| 99 | 26:10:050204:47 | 26:10:000000:5 | Ставропольский край, р-н Арзgirский |
| 100 | 26:10:050204:46 | 26:10:000000:5 | Ставропольский край, р-н Арзgirский |
| 101 | 26:10:050204:45 | 26:10:000000:5 | Ставропольский край, р-н Арзgirский |
| 102 | 26:10:050204:44 | 26:10:000000:5 | Ставропольский край, р-н Арзgirский |
| 103 | 26:10:050204:43 | 26:10:000000:5 | Ставропольский край, р-н Арзgirский |

| | | | |
|-----|-------------------|----------------|---|
| 153 | 26:10:040301:36 | 26:10:000000:5 | Ставропольский край, р-н Арзгирский |
| 154 | 26:10:040301:35 | 26:10:000000:5 | Ставропольский край, р-н Арзгирский |
| 155 | 26:10:040301:34 | 26:10:000000:5 | Ставропольский край, р-н Арзгирский |
| 156 | 26:10:040201:9 | | край Ставропольский, р-н Арзгирский |
| 157 | 26:10:000000:1983 | | Российская Федерация, Ставропольский край, р-н Арзгирский, в границах муниципального образования Арзгирского сельсовета |
| 158 | 26:10:040302:74 | 26:10:000000:5 | Ставропольский край, р-н Арзгирский |
| 159 | 26:10:040302:73 | 26:10:000000:5 | Ставропольский край, р-н Арзгирский |
| 160 | 26:10:040302:72 | 26:10:000000:5 | Ставропольский край, р-н Арзгирский |
| 161 | 26:10:040302:71 | 26:10:000000:5 | Ставропольский край, р-н Арзгирский |
| 162 | 26:10:040302:70 | 26:10:000000:5 | Ставропольский край, р-н Арзгирский |
| 163 | 26:10:040302:69 | 26:10:000000:5 | Ставропольский край, р-н Арзгирский |
| 164 | 26:10:040302:68 | 26:10:000000:5 | Ставропольский край, р-н Арзгирский |
| 165 | 26:10:040302:67 | 26:10:000000:5 | Ставропольский край, р-н Арзгирский |
| 166 | 26:10:040302:66 | 26:10:000000:5 | Ставропольский край, р-н Арзгирский |
| 167 | 26:10:040302:65 | 26:10:000000:5 | Ставропольский край, р-н Арзгирский |
| 168 | 26:10:040302:64 | 26:10:000000:5 | Ставропольский край, р-н Арзгирский |
| 169 | 26:10:040302:63 | 26:10:000000:5 | Ставропольский край, р-н Арзгирский |
| 170 | 26:10:040302:62 | 26:10:000000:5 | Ставропольский край, р-н Арзгирский |
| 171 | 26:10:040302:61 | 26:10:000000:5 | Ставропольский край, р-н Арзгирский |
| 172 | 26:10:040302:60 | 26:10:000000:5 | Ставропольский край, р-н Арзгирский |
| 173 | 26:10:040302:59 | 26:10:000000:5 | Ставропольский край, р-н Арзгирский |
| 174 | 26:10:040302:58 | 26:10:000000:5 | Ставропольский край, р-н Арзгирский |
| 175 | 26:10:040302:57 | 26:10:000000:5 | Ставропольский край, р-н Арзгирский |
| 176 | 26:10:040302:56 | | Ставропольский край, р-н |

| | | | |
|-----|------------------|----------------|-------------------------------------|
| | | 26:10:000000:5 | Арзгирский |
| 177 | 26:10:040302:55 | 26:10:000000:5 | Ставропольский край, р-н Арзгирский |
| 178 | 26:10:040302:54 | 26:10:000000:5 | Ставропольский край, р-н Арзгирский |
| 179 | 26:10:040302:53 | 26:10:000000:5 | Ставропольский край, р-н Арзгирский |
| 180 | 26:10:040302:52 | 26:10:000000:5 | Ставропольский край, р-н Арзгирский |
| 181 | 26:10:040302:51 | 26:10:000000:5 | Ставропольский край, р-н Арзгирский |
| 182 | 26:10:040302:10 | | Ставропольский край, р-н Арзгирский |
| 183 | 26:10:040302:50 | 26:10:000000:5 | Ставропольский край, р-н Арзгирский |
| 184 | 26:10:040302:49 | 26:10:000000:5 | Ставропольский край, р-н Арзгирский |
| 185 | 26:10:040302:48 | 26:10:000000:5 | Ставропольский край, р-н Арзгирский |
| 186 | 26:10:040302:47 | 26:10:000000:5 | Ставропольский край, р-н Арзгирский |
| 187 | 26:10:040302:46 | 26:10:000000:5 | Ставропольский край, р-н Арзгирский |
| 188 | 26:10:040302:45 | 26:10:000000:5 | Ставропольский край, р-н Арзгирский |
| 189 | 26:10:040302:44 | 26:10:000000:5 | Ставропольский край, р-н Арзгирский |
| 190 | 26:10:040302:43 | 26:10:000000:5 | Ставропольский край, р-н Арзгирский |
| 191 | 26:10:040302:42 | 26:10:000000:5 | Ставропольский край, р-н Арзгирский |
| 192 | 26:10:040302:41 | 26:10:000000:5 | Ставропольский край, р-н Арзгирский |
| 193 | 26:10:040302:40 | 26:10:000000:5 | Ставропольский край, р-н Арзгирский |
| 194 | 26:10:040302:39 | 26:10:000000:5 | Ставропольский край, р-н Арзгирский |
| 195 | 26:10:040202:105 | 26:10:000000:5 | Ставропольский край, р-н Арзгирский |
| 196 | 26:10:040202:104 | 26:10:000000:5 | Ставропольский край, р-н Арзгирский |
| 197 | 26:10:040202:103 | 26:10:000000:5 | Ставропольский край, р-н Арзгирский |
| 198 | 26:10:040202:102 | 26:10:000000:5 | Ставропольский край, р-н Арзгирский |
| 199 | 26:10:040202:101 | 26:10:000000:5 | Ставропольский край, р-н Арзгирский |
| 200 | 26:10:040202:100 | 26:10:000000:5 | Ставропольский край, р-н Арзгирский |

| | | | |
|-----|-------------------|----------------|--|
| 201 | 26:10:040202:99 | 26:10:000000:5 | Ставропольский край, р-н Арзгирский |
| 202 | 26:10:040202:98 | 26:10:000000:5 | Ставропольский край, р-н Арзгирский |
| 203 | 26:10:040202:97 | 26:10:000000:5 | Ставропольский край, р-н Арзгирский |
| 204 | 26:10:040202:96 | 26:10:000000:5 | Ставропольский край, р-н Арзгирский |
| 205 | 26:10:040202:95 | 26:10:000000:5 | Ставропольский край, р-н Арзгирский |
| 206 | 26:10:040202:94 | 26:10:000000:5 | Ставропольский край, р-н Арзгирский |
| 207 | 26:10:040202:93 | 26:10:000000:5 | Ставропольский край, р-н Арзгирский |
| 208 | 26:10:040202:92 | 26:10:000000:5 | Ставропольский край, р-н Арзгирский |
| 209 | 26:10:040202:91 | 26:10:000000:5 | Ставропольский край, р-н Арзгирский |
| 210 | 26:10:040202:28 | | Ставропольский край, р-н Арзгирский |
| 211 | 26:10:040202:29 | | Ставропольский край, р-н Арзгирский |
| 212 | 26:10:000000:1626 | | Ставропольский край, р-н Арзгирский, участок находится примерно в 370 м по направлению на северо-восток от ориентира с. Арзгир |
| 213 | 26:10:050301:94 | | Ставропольский край, р-н Арзгирский |
| 214 | 26:10:050301:203 | 26:10:000000:5 | Ставропольский край, р-н Арзгирский |
| 215 | 26:10:050301:202 | 26:10:000000:5 | Ставропольский край, р-н Арзгирский |
| 216 | 26:10:050301:201 | 26:10:000000:5 | Ставропольский край, р-н Арзгирский |
| 217 | 26:10:050301:200 | 26:10:000000:5 | Ставропольский край, р-н Арзгирский |
| 218 | 26:10:050301:199 | 26:10:000000:5 | Ставропольский край, р-н Арзгирский |
| 219 | 26:10:050301:198 | 26:10:000000:5 | Ставропольский край, р-н Арзгирский |
| 220 | 26:10:050712:55 | | Ставропольский край, р-н Арзгирский |
| 221 | 26:10:050712:56 | | Ставропольский край, р-н Арзгирский |
| 222 | 26:10:000000:1624 | | Ставропольский край, Арзгирский район, в границах муниципального образования |

| | | | |
|--|--|--|------------------------|
| | | | Арзгирского сельсовета |
|--|--|--|------------------------|

Схема расположения границ публичного сервитута воздушной линии ВЛ-110 кВ между ПС 110/35/10 КВ "Арзгур" и ПС 110/10 КВ "Южная"

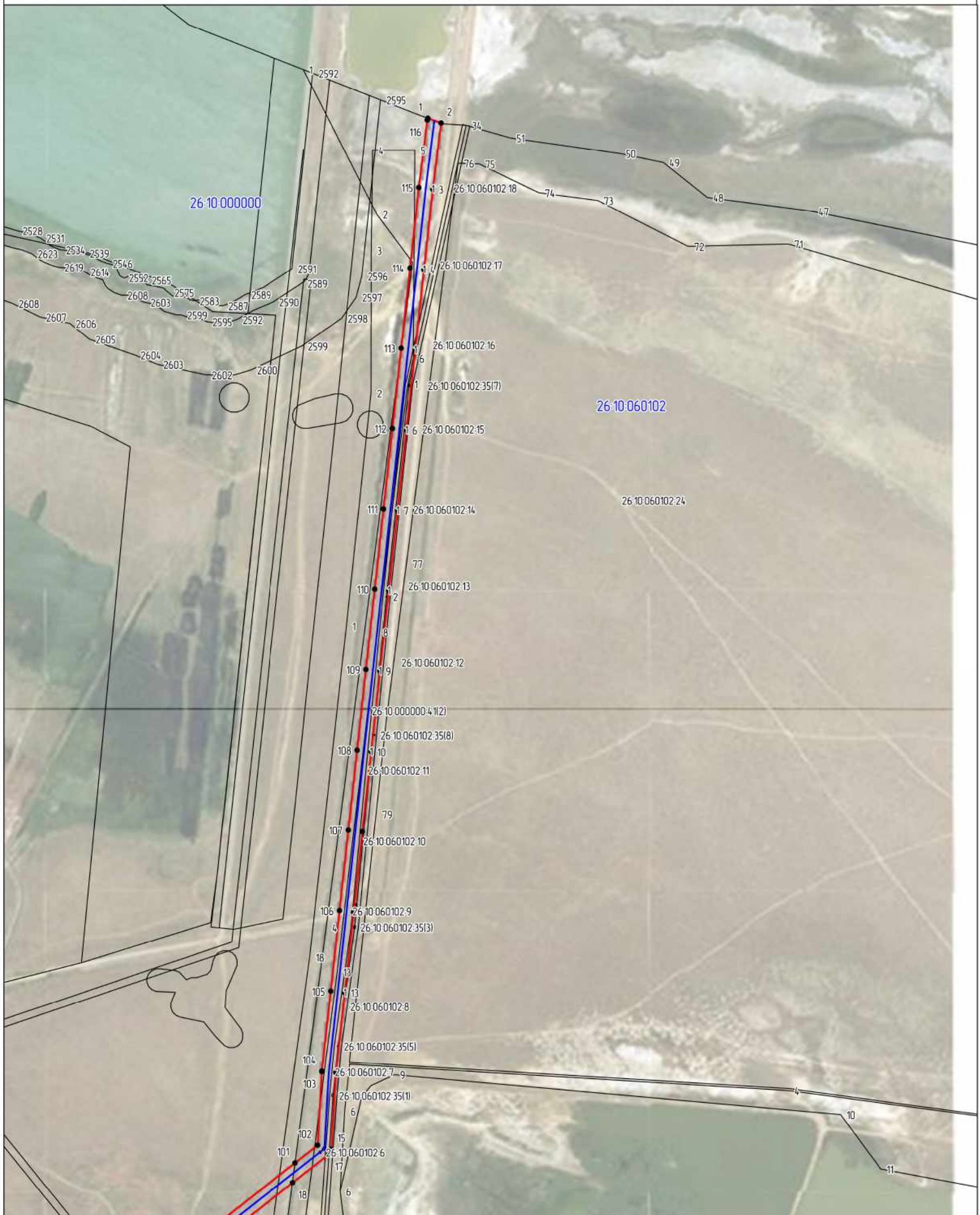

Условные обозначения:

Масштаб 1:10000

- граница охранной зоны;

• - обозначение характерной точки;

- существующая граница земельных участков;

1 - номер поворотной характерной точки границы охранной зоны

26:10:000000 - надпись кадастрового квартала;

— - воздушная линия ВЛ-110 кВ

Схема расположения границ публичного сервитута воздушной линии ВЛ-110 кВ между ПС 110/35/10 КВ "Арзгур" и ПС 110/10 КВ "Южная"



Условные обозначения:

Масштаб 1:10000

- граница охранной зоны;
- существующая граница земельных участков;
- 26:10:000000 - надпись кадастрового квартала;
- - обозначение характерной точки;
- 1 - номер поворотной характерной точки границы охранной зоны
- - воздушная линия ВЛ-110 кВ

Схема расположения границ публичного сервитута воздушной линии ВЛ-110 кВ между ПС 110/35/10 КВ "Арзгир" и ПС 110/10 КВ "Южная"



Условные обозначения:

Масштаб 1:10000

- | | |
|--|--|
| <ul style="list-style-type: none"> - граница охранной зоны; - существующая граница земельных участков; 26:10:000000 - надпись кадастрового квартала; | <ul style="list-style-type: none"> • - обозначение характерной точки; 1 - номер поворотной характерной точки границы охранной зоны — - воздушная линия ВЛ-110 кВ |
|--|--|

Схема расположения границ публичного сервитута воздушной линии ВЛ-110 кВ между ПС 110/35/10 КВ "Арзгур" и ПС 110/10 КВ "Южная"



Условные обозначения:

Масштаб 1:10000

- граница охранной зоны;

• - обозначение характерной точки;

- существующая граница земельных участков;

1 - номер поворотной характерной точки границы охранной зоны

26:10:000000 - надпись кадастрового квартала;

— - воздушная линия ВЛ-110 кВ

Схема расположения границ публичного сервитута воздушной линии ВЛ-110 кВ между ПС 110/35/10 КВ "Арзгур" и ПС 110/10 КВ "Южная"

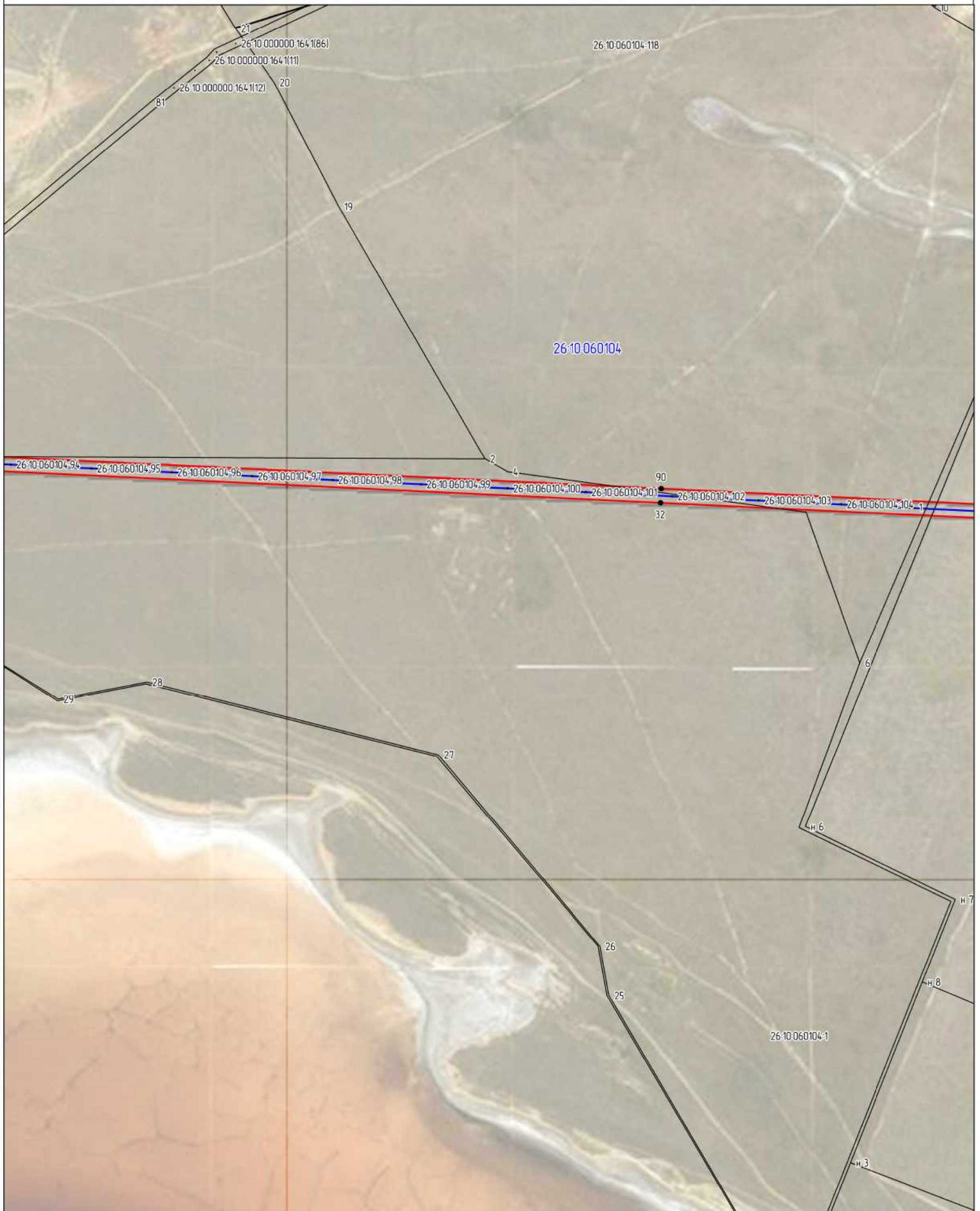

Условные обозначения:

Масштаб 1:10000

- граница охранной зоны;
- существующая граница земельных участков;
- 26:10:060104 - надпись кадастрового квартала;
- - воздушная линия ВЛ-110 кВ
- - обозначение характерной точки;
- 1 - номер поворотной характерной точки границы охранной зоны

Схема расположения границ публичного сервитута воздушной линии ВЛ-110 кВ между ПС 110/35/10 КВ "Арзгур" и ПС 110/10 КВ "Южная"

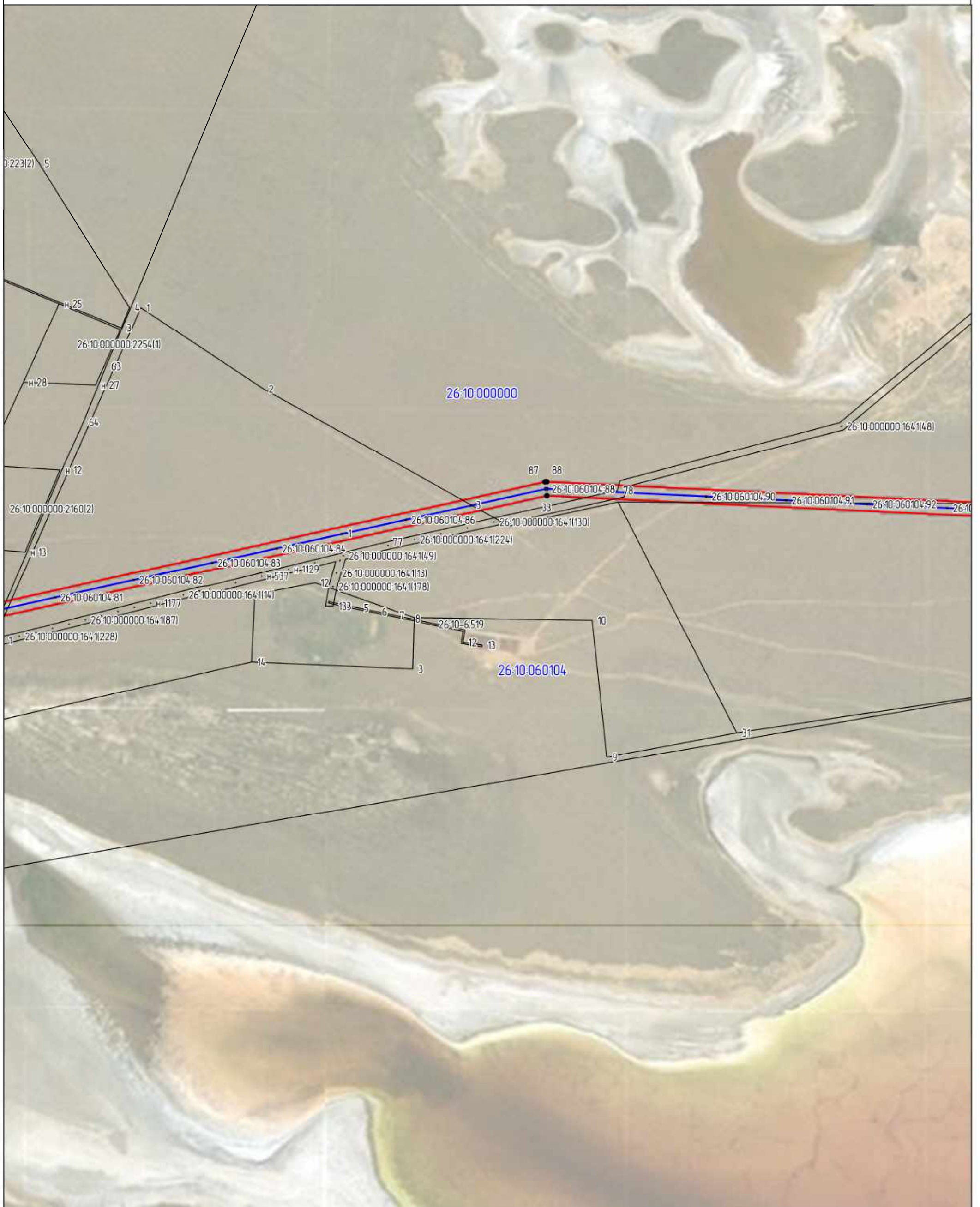

Условные обозначения:

Масштаб 1:10000

 - граница охранной зоны;

• - обозначение характерной точки;

 - существующая граница земельных участков;

1 - номер поворотной характерной точки границы охранной зоны

26:10:060104 - надпись кадастрового квартала;

 - воздушная линия ВЛ-110 кВ

Схема расположения границ публичного сервитута воздушной линии ВЛ-110 кВ между ПС 110/35/10 КВ "Арзгир" и ПС 110/10 КВ "Южная"



Условные обозначения:

Масштаб 1:10000

- | | |
|---|---|
| <ul style="list-style-type: none"> - граница охранной зоны; - существующая граница земельных участков; 26:10:000000 - надпись кадастрового квартала; | <ul style="list-style-type: none"> • - обозначение характерной точки; 1 - номер поворотной характерной точки границы охранной зоны - воздушная линия ВЛ-110 кВ |
|---|---|

Схема расположения границ публичного сервитута воздушной линии ВЛ-110 кВ между ПС 110/35/10 КВ "Арзгур" и ПС 110/10 КВ "Южная"



Масштаб 1:10000

| | |
|---|--|
| <p>Условные обозначения:</p> <ul style="list-style-type: none"> - граница охранной зоны; - существующая граница земельных участков; 26:10:000000 - надпись кадастрового квартала; | <ul style="list-style-type: none"> • - обозначение характерной точки; 1 - номер поворотной характерной точки границы охранной зоны — - воздушная линия ВЛ-110 кВ |
|---|--|

Схема расположения границ публичного сервитута воздушной линии ВЛ-110 кВ между ПС 110/35/10 КВ "Арзгур" и ПС 110/10 КВ "Южная"

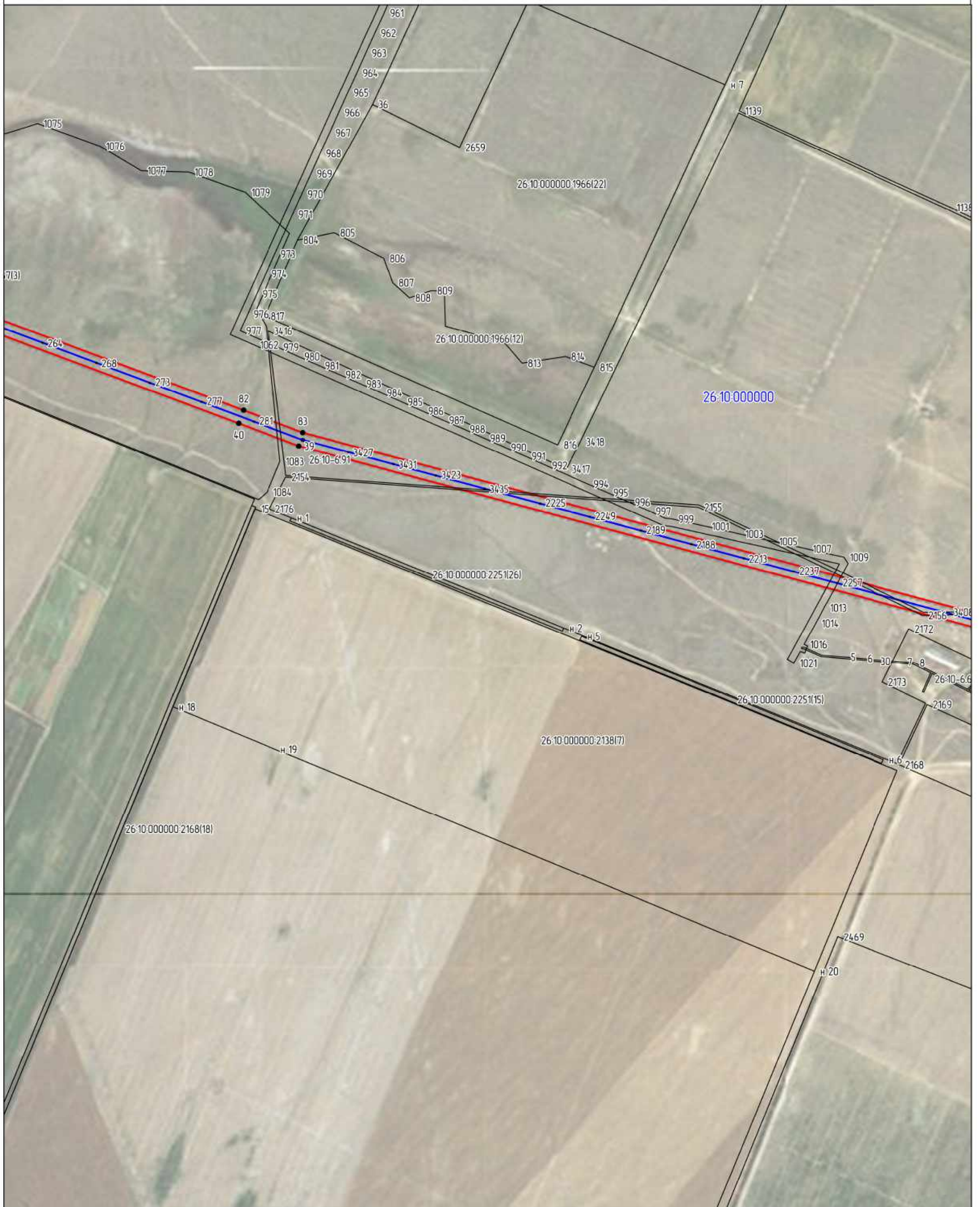

Условные обозначения:

Масштаб 1:10000

- граница охранной зоны;
- существующая граница земельных участков;
- 26:10:000000 - надпись кадастрового квартала;
- - обозначение характерной точки;
- 1 - номер поворотной характерной точки границы охранной зоны
- - воздушная линия ВЛ-110 кВ

Схема расположения границ публичного сервитута воздушной линии ВЛ-110 кВ между ПС 110/35/10 КВ "Арзгур" и ПС 110/10 КВ "Южная"



Условные обозначения:

Масштаб 1:10000

- граница охранной зоны;
- существующая граница земельных участков;
- 26:10:000000 - надпись кадастрового квартала;
- - обозначение характерной точки;
- 1 - номер поворотной характерной точки границы охранной зоны
- - воздушная линия ВЛ-110 кВ

Схема расположения границ публичного сервитута воздушной линии ВЛ-110 кВ между ПС 110/35/10 КВ "Арзгур" и ПС 110/10 КВ "Южная"

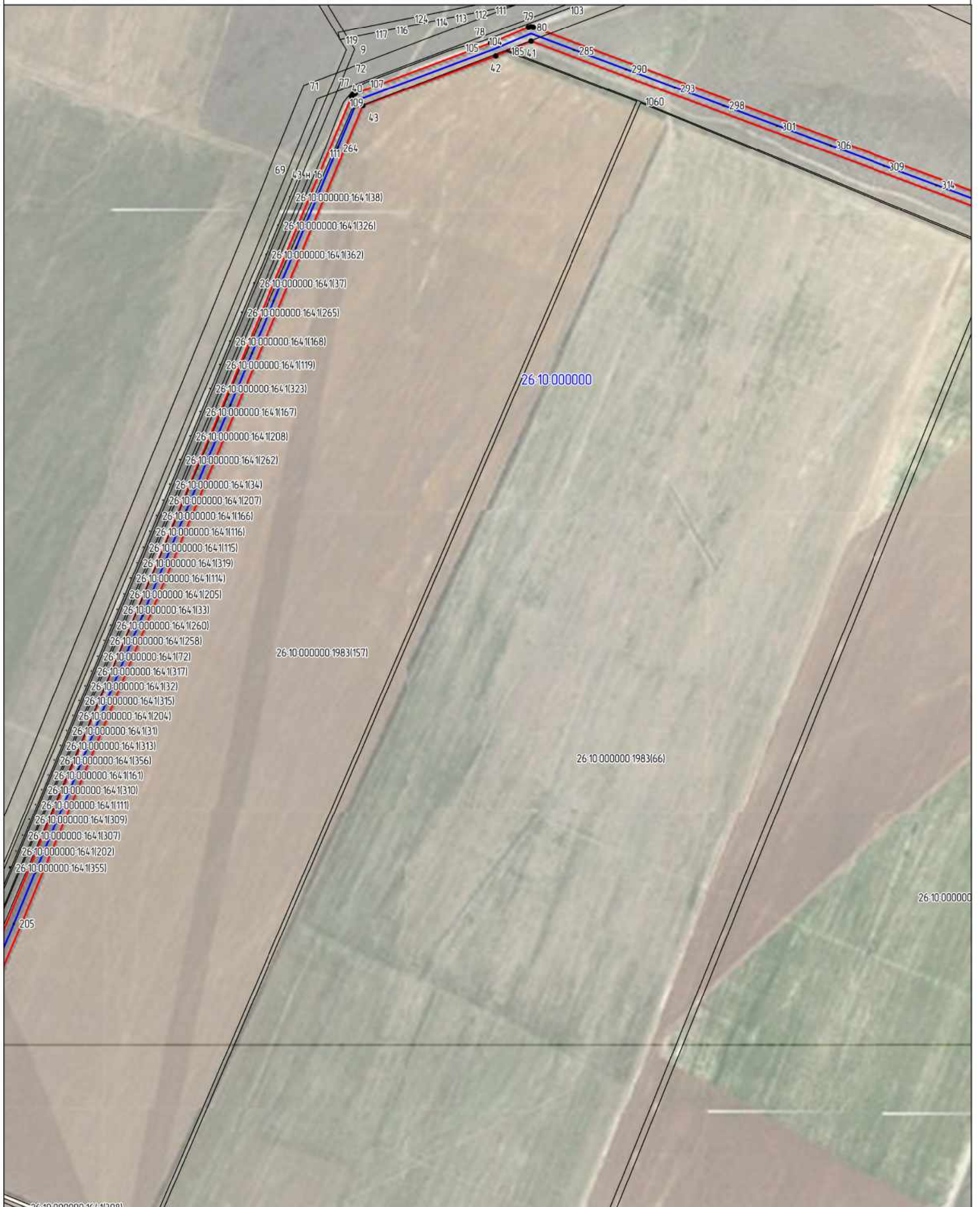

Условные обозначения:

Масштаб 1:10000

- | | |
|--|--|
| <ul style="list-style-type: none"> - граница охранной зоны; - существующая граница земельных участков; 26:10:000000 - надпись кадастрового квартала; | <ul style="list-style-type: none"> • - обозначение характерной точки; 1 - номер поворотной характерной точки границы охранной зоны — - воздушная линия ВЛ-110 кВ |
|--|--|

Схема расположения границ публичного сервитута воздушной линии ВЛ-110 кВ между ПС 110/35/10 КВ "Арзгур" и ПС 110/10 КВ "Южная"



Условные обозначения:

Масштаб 1:10000

- граница охранной зоны;
- существующая граница земельных участков;
- 26:10:000000 - надпись кадастрового квартала;
- - обозначение характерной точки;
- 1 - номер поворотной характерной точки границы охранной зоны;
- - воздушная линия ВЛ-110 кВ

Схема расположения границ публичного сервитута воздушной линии ВЛ-110 кВ между ПС 110/35/10 КВ "Арзгир" и ПС 110/10 КВ "Южная"

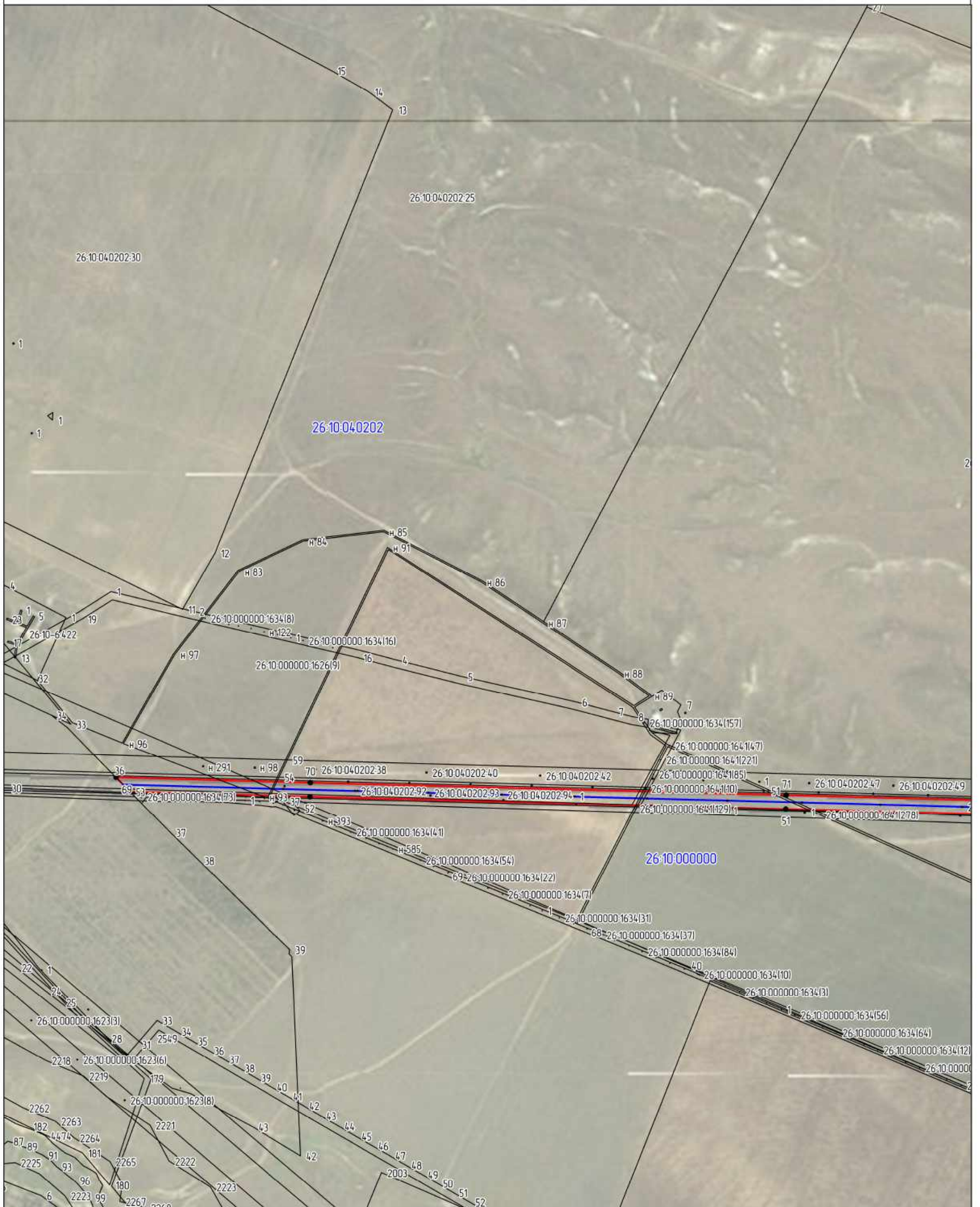

Условные обозначения:

Масштаб 1:10000

- граница охранной зоны;
- существующая граница земельных участков;
- 26:10:000000 - надпись кадастрового квартала;
- - обозначение характерной точки;
- 1 - номер поворотной характерной точки границы охранной зоны
- - воздушная линия ВЛ-110 кВ

ОПИСАНИЕ МЕСТОПОЛОЖЕНИЯ ГРАНИЦ

Публичный сервитут воздушной линии (ВЛ) 110 кВ "Колодезная-Чероземельская"

(наименование объекта, местоположение границ которого описано (далее — объект))

Раздел 1

| Сведения об объекте | | |
|---------------------|---|--|
| № п/п | Характеристики объекта | Описание характеристик |
| 1 | 2 | 3 |
| 1 | Местоположение объекта | Ставропольский край, район Левокумский |
| 2. | Площадь объекта +/- величина погрешности определения площади (Р +/- Дельта Р) | 119.75 га ± 0.57 га |
| 3. | Иные характеристики объекта | Режим использования установлен Постановлением Правительства РФ от 24.02.2009 №160 "О порядке установления охранных зон объектов электросетевого хозяйства и особых условий использования земельных участков, расположенных в границах таких зон" |

Раздел 2

| Сведения о местоположении границ объекта | | | | | |
|---|---------------|----------------|---|---|---|
| 1. Система координат <u>МСК-26, зона 2</u> | | | | | |
| 2. Сведения о характерных точках границ объекта | | | | | |
| Обозначение характерных точек границ | Координаты, м | | Метод определения координат характерной точки | Средняя квадратическая погрешность положения характерной точки (M), м | Описание обозначения точки на местности (при наличии) |
| | X | Y | | | |
| 1 | 2 | 3 | 4 | 5 | 6 |
| 1 | 500021.1 5 | 2341690. 87 | Аналитический метод | 2.50 | — |
| 2 | 500001.6 5 | 2341725. 80 | Аналитический метод | 2.50 | — |
| 3 | 497412.1 2 | 2340363. 29 | Аналитический метод | 2.50 | — |
| 4 | 496013.0 8 | 2339614. 84 | Аналитический метод | 2.50 | — |
| 5 | 495643.1 4 | 2339419. 51 | Аналитический метод | 2.50 | — |
| 6 | 492010.7 4 | 2337498. 69 | Аналитический метод | 2.50 | — |
| 7 | 488896.8 7 | 2335852. 46 | Аналитический метод | 2.50 | — |
| 8 | 487970.2 1 | 2335362. 82 | Аналитический метод | 2.50 | — |

| | | | | | |
|----|---------------|----------------|---------------------|------|---|
| 9 | 486007.4 3 | 2334241. 49 | Аналитический метод | 2.50 | – |
| 10 | 486007.3 5 | 2334241. 44 | Аналитический метод | 2.50 | – |
| 11 | 484788.0 2 | 2333446. 05 | Аналитический метод | 2.50 | – |
| 12 | 483252.5 3 | 2332442. 26 | Аналитический метод | 2.50 | – |
| 13 | 482225.8 3 | 2331772. 10 | Аналитический метод | 2.50 | – |
| 14 | 482222.6 1 | 2331769. 49 | Аналитический метод | 2.50 | – |
| 15 | 481363.1 5 | 2330909. 45 | Аналитический метод | 2.50 | – |
| 16 | 480500.2 3 | 2330043. 01 | Аналитический метод | 2.50 | – |
| 17 | 479350.6 9 | 2328892. 95 | Аналитический метод | 2.50 | – |
| 18 | 478147.8 7 | 2327793. 61 | Аналитический метод | 2.50 | – |
| 19 | 477044.9 3 | 2326843. 59 | Аналитический метод | 2.50 | – |
| 20 | 476451.9 7 | 2326332. 89 | Аналитический метод | 2.50 | – |
| 21 | 476414.3 4 | 2326300. 32 | Аналитический метод | 2.50 | – |
| 22 | 476251.0 7 | 2326159. 60 | Аналитический метод | 2.50 | – |
| 23 | 475528.1 6 | 2325537. 23 | Аналитический метод | 2.50 | – |
| 24 | 475523.8 9 | 2325532. 07 | Аналитический метод | 2.50 | – |
| 25 | 475521.3 6 | 2325524. 49 | Аналитический метод | 2.50 | – |
| 26 | 475498.6 1 | 2325337. 73 | Аналитический метод | 2.50 | – |
| 27 | 475498.4 6 | 2325335. 31 | Аналитический метод | 2.50 | – |
| 28 | 475501.1 4 | 2325325. 31 | Аналитический метод | 2.50 | – |
| 29 | 475504.8 2 | 2325320. 69 | Аналитический метод | 2.50 | – |
| 30 | 475648.7 6 | 2325186. 39 | Аналитический метод | 2.50 | – |

| | | | | | |
|----|---------------|----------------|---------------------|------|---|
| 31 | 475652.4 0 | 2325183. 69 | Аналитический метод | 2.50 | – |
| 32 | 475662.4 0 | 2325181. 01 | Аналитический метод | 2.50 | – |
| 33 | 475672.4 0 | 2325183. 69 | Аналитический метод | 2.50 | – |
| 34 | 475679.7 2 | 2325191. 01 | Аналитический метод | 2.50 | – |
| 35 | 475682.4 0 | 2325201. 01 | Аналитический метод | 2.50 | – |
| 36 | 475679.7 2 | 2325211. 01 | Аналитический метод | 2.50 | – |
| 37 | 475676.0 4 | 2325215. 63 | Аналитический метод | 2.50 | – |
| 38 | 475539.5 4 | 2325342. 99 | Аналитический метод | 2.50 | – |
| 39 | 475560.1 3 | 2325511. 97 | Аналитический метод | 2.50 | – |
| 40 | 476277.1 8 | 2326129. 30 | Аналитический метод | 2.50 | – |
| 41 | 476440.4 7 | 2326270. 03 | Аналитический метод | 2.50 | – |
| 42 | 476478.1 3 | 2326302. 63 | Аналитический метод | 2.50 | – |
| 43 | 477071.0 3 | 2326813. 29 | Аналитический метод | 2.50 | – |
| 44 | 478174.6 4 | 2327763. 89 | Аналитический метод | 2.50 | – |
| 45 | 479378.0 1 | 2328863. 73 | Аналитический метод | 2.50 | – |
| 46 | 480528.5 6 | 2330014. 77 | Аналитический метод | 2.50 | – |
| 47 | 481391.4 8 | 2330881. 21 | Аналитический метод | 2.50 | – |
| 48 | 482249.4 4 | 2331739. 74 | Аналитический метод | 2.50 | – |
| 49 | 483274.4 0 | 2332408. 77 | Аналитический метод | 2.50 | – |
| 50 | 484809.8 9 | 2333412. 55 | Аналитический метод | 2.50 | – |
| 51 | 486027.7 8 | 2334207. 05 | Аналитический метод | 2.50 | – |
| 52 | 487989.1 9 | 2335327. 61 | Аналитический метод | 2.50 | – |

| | | | | | |
|----|---------------|----------------|---------------------|------|---|
| 53 | 488915.5 7 | 2335817. 10 | Аналитический метод | 2.50 | – |
| 54 | 492029.4 4 | 2337463. 33 | Аналитический метод | 2.50 | – |
| 55 | 495661.8 3 | 2339384. 15 | Аналитический метод | 2.50 | – |
| 56 | 496031.8 1 | 2339579. 49 | Аналитический метод | 2.50 | – |
| 57 | 497430.8 0 | 2340327. 92 | Аналитический метод | 2.50 | – |
| 58 | 500020.7 1 | 2341690. 63 | Аналитический метод | 2.50 | – |
| 1 | 500021.1 5 | 2341690. 87 | Аналитический метод | 2.50 | – |

3. Сведения о характерных точках части (частей) границы объекта

| Обозначение характерных точек части границы | Координаты, м | | Метод определения координат характерной точки | Средняя квадратическая погрешность положения характерной точки (M _t), м | Описание обозначения точки на местности (при наличии) |
|--|---------------|---|--|---|--|
| | X | Y | | | |
| 1 | 2 | 3 | 4 | 5 | 6 |
| – | – | – | – | – | – |

СВИДЕТЕЛЬСТВО О ГОСУДАРСТВЕННОЙ РЕГИСТРАЦИИ ПРАВА

Управление Федеральной регистрационной службы
по Республике Калмыкия

Дата выдачи: 23.10.2008 г.

Документы-основания:

План приватизации дочернего Акционерного общества РАО "ЕЭС России" Калмэнерго, утвержденный вице-президентом РАО "ЕЭС России" А.И.Барановским от 18.02.1994 г. Передаточный акт от 03.12.2007 г. Протокол внеочередного общего собрания акционеров ОАО "Калмэнерго" №3 от 21.01.2008 г. Акт оценки стоимости зданий и сооружений "Калмэнерго" по состоянию на 01.07.1992г.

Субъект (субъекты) права:

Открытое акционерное общество "Межрегиональная распределительная сетевая компания Юга". ИНН 6164266561. ОГРН 1076164009096. КПП 616401001. Дата регистрации: 28.06.2007 г., наименование органа регистрации: Инспекция ФНС России по Ленинскому району г. Ростов-на -Дону. Адрес (место нахождения) постоянно действующего исполнительного органа юридического лица: Россия, г. Ростов-на Дону, ул. Большая Садовая, дом №49.

Вид права: собственность

Объект права:

Электросетевой комплекс распределительного пункта 110/10 КВ "Южный", в состав которого входят: 1. Сооружение распределительного пункта РП 10 КВ (КРУН 10 КВ) (Литер 1) S-167,39 кв.м.; 2. Сооружение распределительного пункта РП 110 КВ (литер 2) S-365,79 кв.м. 3. Ограждение (Литер 1), протяженностью 34,63 м.П. 4. Калитка - 1 шт. (Литер 2), протяженностью 1,3 м.П. 5. Ворота - 1 шт (Литер 3), протяженностью 3,8 м.П. 6. ВЛ 110КВ между ПС 110/10 КВ "Южная" и ПС 110/35/10 КВ "Ики-Бурул" (Литер 3), общей протяженностью - 33,68 км. на 188 опорах. 7. ВЛ 110 КВ между ПС 110/35/10 КВ "Арзгир" и ПС 110/10КВ "Южная" (Литер 4), общей протяженностью 13,5 км. на 56 опорах
Адрес (местоположение):
Россия, Республика Калмыкия, Ики-Бурульский район, п. Южный

Кадастровый (или условный) номер:

08-08-01/015/2008-849

Существующие ограничения (обременения) права: не зарегистрировано

о чем в Едином государственном реестре прав на недвижимое имущество и сделок с ним 23.10.2008 г. сделана запись регистрации №08-08-01/015/2008-849

08 РК 048676
Государственный регистратор:

/ Джемгирова Б. Б. /

08AA0382744
ДОВЕРЕННОСТЬ

Город Элиста Республики Калмыкия.
Второго марта две тысячи двадцать третьего года.

Публичное акционерное общество "Россети Юг" (далее Общество), учрежденное распоряжением Председателя Правления ОАО РАО "ЕЭС России" от 22 июня 2007 года № 192-р, идентификационный номер налогоплательщика (ИНН юридического лица): 6164266561, основной государственный регистрационный номер (ОГРН): 1076164009096, свидетельство о государственной регистрации юридического лица: серия 61 №005700952, дата государственной регистрации: 28 июня 2007 года, наименование регистрирующего органа: Инспекция Федеральной налоговой службы по Ленинскому району г. Ростова-на-Дону, код причины постановки на учет (КПП): 616401001, адрес юридического лица: 344002, Ростовская область, г. Ростов-на-Дону, ул. Большая Садовая, дом 49 (сорок девять), место нахождения юридического лица: Ростовская область, г. Ростов-на-Дону, юридическое лицо действует на основании Устава, наименование органа, зарегистрировавшего учредительный документ: Межрайонная инспекция Федеральной налоговой службы № 26 по Ростовской области, дата регистрации: 25 июня 2021 года, номер регистрации: 2196196534048, номер регистрации изменений: 2216100486842,

в лице Первого заместителя директора - Главного инженера общего руководства аппарата управления филиала ПАО "Россети Юг" - "Калмэнерго" гр. **Бугаева Мергена Александровича**, 04 марта 1974 года рождения, место рождения: город Элиста Республика Калмыкия, гражданство: Российская Федерация, пол: мужской, паспорт 85 19 563136, выданный МВД по Республике Калмыкия 26 марта 2019 года, код подразделения 080-001, зарегистрированного по месту жительства по адресу: Республика Калмыкия, город Элиста, 9 микрорайон, дом 31, квартира 43, действующего на основании доверенности, выданной Генеральным директором Эбзеевым Б.Б., удостоверенной Семёновым Владиславом Захаровичем, нотариусом Ростовского-на-Дону нотариального округа Ростовской области 13 декабря 2022 года по реестру N 61/207-н/61-2022-19-580,

настоящей доверенностью уполномочивает

гр. **Дабжава Арсланга Петровича**, 18 сентября 1981 года рождения, место рождения: с. Ики-Чонос Целинный район Республика Калмыкия, гражданство: Российская Федерация, пол: мужской, паспорт 85 19 562870, выданный МВД по Республике Калмыкия 06 марта 2019 года, код подразделения 080-001, зарегистрированного по месту жительства по адресу: Республика Калмыкия, город Элиста, улица Башантинская, дом 18,

гр. **Налгирову Цаган Юрьевну**, 08 мая 1995 года рождения, место рождения: пос. Цаган Аман Юстинский район Республика Калмыкия, гражданство: Российская Федерация, пол: женский, паспорт 85 14 511421, выданный ТП ОФМС России по Республике Калмыкия в Юстинском районе 18 мая 2015 года, код подразделения 080-012, зарегистрированную по месту жительства по адресу: Республика Калмыкия, Юстинский район, поселок Цаган Аман, улица Городовикова, дом 16, квартира 1,

гр. **Очирову Элистину Юрьевну**, 29 мая 1994 года рождения, место рождения: город Элиста, гражданство: Российская Федерация, пол: женский, паспорт 85 22 608139, выданный МВД по Республике Калмыкия 27 января 2023 года, код подразделения 080-001, зарегистрированную по месту жительства по адресу: Республика Калмыкия, город Элиста, улица Н.Гоголя, дом 33,

1. Представлять интересы Общества в отношениях с федеральными органами исполнительной власти, органами исполнительной власти субъектов РФ, территориальными органами исполнительной власти и органами местного самоуправления, учреждениями градостроительства и землепользования органов местного самоуправления, в том числе в Управлении Федеральной службы государственной регистрации, кадастра и картографии и его территориальных отделах, филиале ФГБУ «ФКП Росреестра» и его территориальных отделах, с

г.Эли-

правом подготовки, подписания и направления заявления о предоставлении земельного участка в долгосрочную аренду, в том числе подавать заявления об изменении категории земельных участков, в том числе договоры аренды, кадастровые дела, выписки из единого государственного реестра недвижимости, по всем вопросам регистрации права, сделок, перехода права, права аренды, внесения изменений в Единый государственный реестр недвижимости, возникновение и снятие обременений, в том числе сервитута, ипотеки (залога), с правом подписания и подачи заявлений о погашении записей о ранее зарегистрированных правах, о погашении записи об ипотеке, с правом регистрации договора аренды земельного участка, а также в случае необходимости дополнительных соглашений к нему, с правом подачи и подписания заявлений о государственной регистрации договора аренды, дополнительных соглашений к нему, с правом подписания, подачи и получения справок, закладных, возникновение и снятие обременений, в случае приостановления государственной регистрации представлять интересы и осуществлять все действия, необходимые для устранения причин приостановления, в том числе с правом подачи заявлений на приостановление (возобновление) государственной регистрации, с правом получения документов для исправления технических ошибок, с правом получения всех необходимых документов, зарегистрированных договоров и дополнительных соглашений к ним, а также копий хранящихся в деле документов и архивных документов, а также других документов, подавать любые заявления, получать документы, выписки, сведения, содержащиеся в Едином государственном реестре недвижимости о любом объекте недвижимого имущества, обобщенные сведения о правах Общества на объекты недвижимого имущества, направлять заявления, подавать и получать документы в органах технической инвентаризации, федеральных органах исполнительной власти, органах исполнительной власти субъектов РФ, территориальных органах исполнительной власти и органах местного самоуправления, а также во всех иных государственных и муниципальных органах, предприятиях, учреждениях и организациях, частных организациях и учреждениях Российской Федерации, получать запросы и ответы, для чего предоставляется право подписывать заявления, предоставлять и получать необходимые справки, удостоверения, выписки, планы и другие документы, представлять их по месту требования; вносить необходимые изменения в документы; оплачивать сборы и пошлины, подавать заявления на возврат излишне уплаченных денежных средств за государственную регистрацию, расписываться и совершать все другие действия, связанные с данным поручением.

2. Представлять интересы Общества у мировых судей, в судах общей юрисдикции первой, апелляционной, кассационной и надзорной инстанции, третейских судах, арбитражных судах первой, апелляционной, кассационной и надзорной инстанции (в т.ч. по делам, возникающим из административных и иных публичных правоотношений), по исковому производству, по делам особого производства, по делам о несостоятельности (банкротстве), по делам об обжаловании действий (бездействия) должностных лиц, государственных и муниципальных служащих, в т.ч. судебных приставов и судебных приставов-исполнителей, с правом делать выписки из материалов дела, снимать копии, представлять доказательства, заявлять ходатайства, давать устные и письменные объяснения суду, представлять свои доводы и соображения по всем возникающим в ходе процесса вопросам, пользоваться всеми правами стороны по делу, а также лица, участвующего в деле, совершать иные процессуальные действия, предусмотренные действующим законодательством Российской Федерации, без права подписания исков, апелляционных, кассационных и надзорных жалоб, отказа от иска, признания иска; а также представлять интересы Общества в отношениях с органами государственной власти и местного самоуправления, а также в отношениях с другими организациями, юридическими и физическими лицами;

3. Осуществлять иные действия, связанные с выполнением настоящего поручения.

4. Осуществлять свидетельствование верности копий документов Общества.

Не указание в настоящей доверенности какого-либо органа, учреждения или организации, а также изменение наименований, указанных в настоящей доверенности органов, учреждений или организаций, не является основанием для непринятия этими органами, учреждениями или организациями настоящей доверенности в отношении указанных в ней вопросов.

Доверенность выдана сроком по двадцать восьмое августа две тысячи двадцать третьего года, без права передоверия полномочий по настоящей доверенности другим лицам.

Содержание статей 187-189 Гражданского кодекса Российской Федерации доверителю разъяснено.

-ста

08AА0382745
Текст доверенности прочитан мною лично, содержание доверенности мне зачитано, мои данные и данные представителя, которому выдана доверенность, указаны правильно.

Полномочия указаны в доверенности с моих слов и соответствуют моему желанию.

При обращении тринадцатого декабря две тысячи двадцать второго года в Единый Федеральный реестр сведений о банкротстве, размещенный в информационно-телекоммуникационной сети "Интернет", установлено, что производство по делу о банкротстве в отношении Публичного акционерного общества "Россети ЮГ", Эбзеева Бориса Борисовича отсутствует.

Я, как участник сделки, понимаю разъяснения нотариуса о правовых последствиях совершаемой сделки. Условия сделки соответствуют моим действительным намерениям.

Информация, установленная нотариусом с моих слов, внесена в текст сделки верно.

доверитель

Бугаев Мерген Александрович

Российская Федерация
Город Элиста Республики Калмыкия
Второго марта две тысячи двадцать третьего года

Настоящая доверенность удостоверена мной, Бадмаевой Галиной Церекаевной, нотариусом Элистинского нотариального округа Республики Калмыкия.

Содержание доверенности соответствует волеизъявлению заявителя.

Доверенность подписана в моем присутствии.

Личность заявителя установлена, дееспособность проверена.

Правоспособность юридического лица и полномочия его представителя проверены.

Зарегистрировано в реестре: № 08/2-н/08-2023-1-143.

Уплачено за совершение нотариального действия: 2900 руб. 00 коп.



Г.Ц. Бадмаева

Г.Ц.Бадмаева



5.238.426



Представитель
Уполномоченно и скреплено
Г.И. Давидов

Handwritten signature in purple ink

Handwritten signature in purple ink